

## 石山総支部強化月間スタート!!

9/24(金)組織強化月間がスタートしました!

今年度も新型コロナウイルスの影響で対面での訪問が難しい状況ではありますが、石山総支部では地域の健康づくりのため、ポストイン行動、地域の名義変更がまだ行われていない方のお宅への訪問、機関紙未配達エリアの把握と配り手さん探し、新班づくり、石山バス路線の利用しやすい運行の検討などを行っていきます!

また石山診療所所長も新たになります。(裏面石山関連事業所より参照)地域へ広くお知らせするため、地域組合員さんへポストインのご協力をお願いしたいと考えております!お声がけの際には、ぜひご協力よろしくお願いします!

石山総支部は今年も強化月間を石山関連事業所、地域活動部と協力して取り組んでいきます!



2020年度強化活動の様子



2020年度実績			2021年度実績(9月末現在)			2021年度目標		
新規	増資	訪問	新規	増資	訪問	新規	増資	訪問
84	1478	9233	25	240	2651	72	1130	8500

### 2021年度強化月間チラシ

何よりも「いのち」。  
あなたを残さない。



あなたと私の  
安心ネットワーク

大丈夫だよ。みんなが待っている。

本戸協創立49年。私たちは住民とともに生きてきた仲間がいます。

新潟医療生協 木戸病院の医療や介護従事者を  
応援する大増資運動にご支援ください

の生協を強く大きくしていきます。

ヘルスローカス with

生協強化月間に、組合員への  
新規加入または増資いただいた方に  
次の3点をプレゼント!  
●withの無料利用券  
●大浴場なじもの湯 無料入浴券  
●健康ステーション無料利用券  
※各券は1回分です



新潟医療生協

発行 新潟医療生活協同組合

〒950-0891 新潟市東区上木戸5丁目2-1 ☎025-274-7139

### 機関紙配布地域の確認や班会づくりに取り組んでいます!

石山総支部各6支部でそれぞれ1回ずつ支部会議が開催され、顔合わせや機関紙配布先と未配達地域の確認、班会づくりのための話し合いなどが行われました。

組合員さんがお家で一人にならないよう、気軽に参加できる班会づくりや石山地域の全組合員さんに機関紙が届くように配り手不在地域の確認や配り手さん探しを行っていきます!今後も定期的に支部会議を開催しながら、地域組合員さんの『つながり』づくりに取り組みます!

班会に参加したい、地域活動に取り組んでみたい  
と思いがあ組合員さん!ぜひご連絡ください!

お問い合わせ先 025-274-7139 地域活動部まで





# 石山診療所は所長の代診をおこない、 診療を継続しています! 新体制も整いました!

飯田所長の療養開始により、休診等で多くのご迷惑とご心配をおかけしました。  
医療生協内の医師が代診をおこない、患者さまは「これからも石山診療所で」受診をするため、  
次回診察日を予約されていられました。患者さまと医師は久しぶりの再会からか、診察室から  
笑い声がたびたび聞こえた先月の下旬でした。

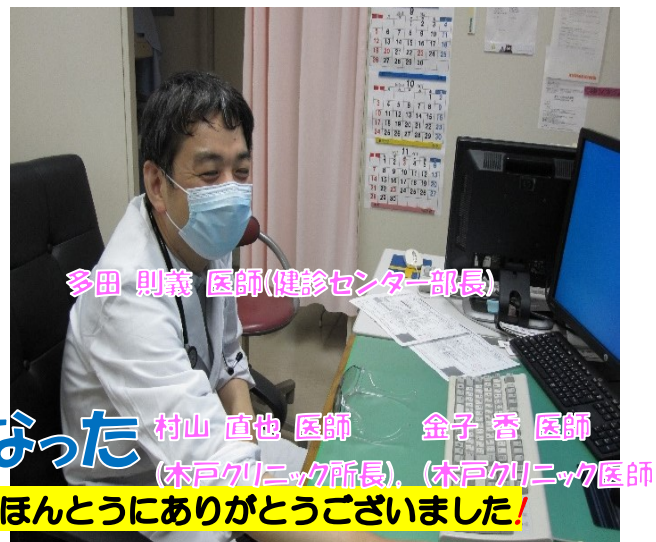
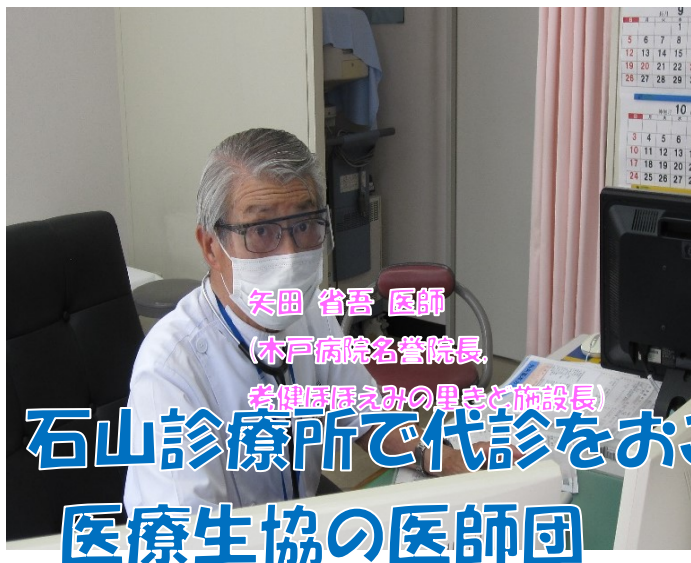

ささき ともあき

## 10/1(金)より、石山診療所に新所長 佐々木 知 明 医師が就任します

佐々木医師(S43 弘前大卒)が、10/1(金)より、石山関連事業所の施設長に就任し、  
診療所の所長を兼務します。

次月の石山だよりで紹介してまいります。楽しみにお待ちください!!(〇〇)

理念: 地域とともに、医療、介護を考える。  
石山関連事業所

### 編集後記

コロナウイルスの感染が減少している。

RNA ウイルスの複製が早いと、複製エラーが多数発生し、自壊が開始されるという説も出されている。

この減衰期に、広範な検査で新たな感染源を初期に発見して、隔離し治療によって、感染の終息を図ることを求めて行きたい。(久)

### ガーベラ

キク科ガーベラ属の総称の宿根草。

熱帯アジアやアフリカなどに分布し、野生で約 40 種が存在する。花のもちが良く、フラワーアレンジメントでも比較的多く用いられる。

花色はピンク、赤、白、黄色、緑、オレンジなど豊富にある。

多くはヨーロッパで品種改良され、切花や鉢植用に栽培されるものが多くある。

日本での花期は、暖地ならば 4-11 月頃まで咲く。

十分な日照のある温暖な気候を好む。

## 季節の花だより

