



新潟医療生活協

2021
VOL.529
月号

https://niigata.iryu-coop.com

基本理念「人間を大切にすることがすべての根元である」

組合員の現勢 (2020年11月30日現在)

- 組合員数 …… 44,784名
- 出資金総額 …… 23億4,582万円

新潟医療生活協同組合 〒950-0862 新潟市東区竹尾4-13-3 ☎025(273)2151

発行責任者 鈴木克夫 毎月1日発行(月間)定価20円 機関紙「新潟医療生活協」の購読料は出資金に含まれるものとする。



僕たちの未来は、きっと明るい

謹賀新年

希望のもてる社会をみんなの力で実現してゆきたい

データから見る日本の現状

先進国の中で少ない日本の医師数

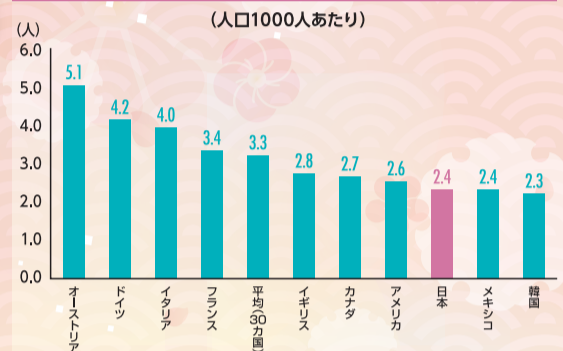

激しく落ち込む家計消費支出

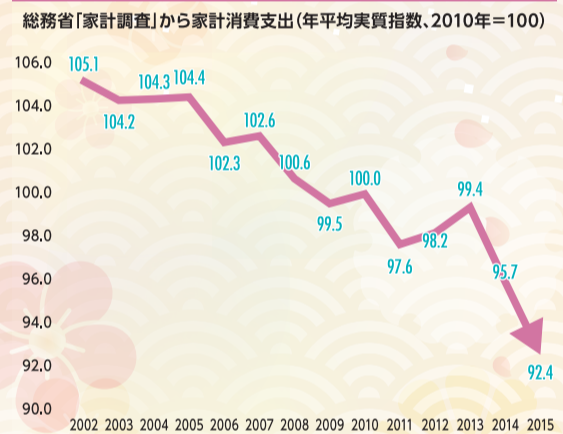

世界の一人親家庭の相対的貧困率

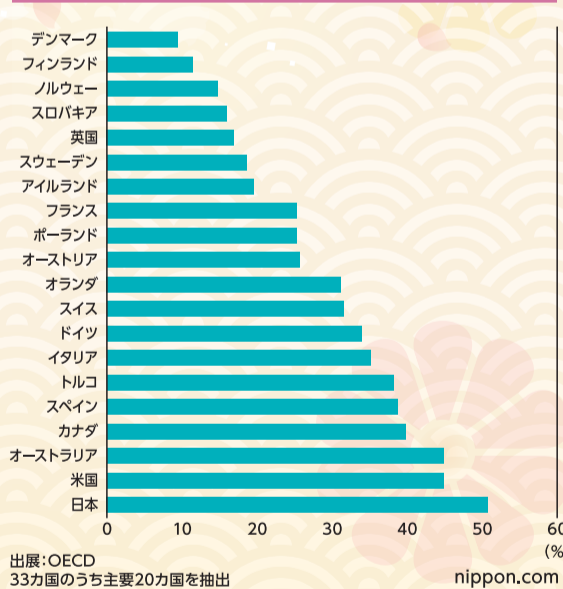

実質賃金、26年間で最低にしたアベノミクス

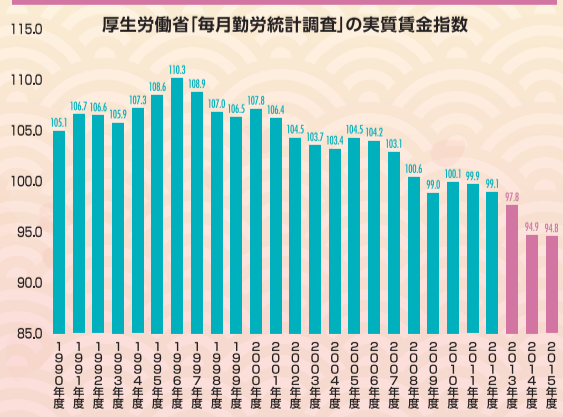

世界全体が幸福にならないうちは、
個人の幸福はありえない (宮沢賢治)

新潟医療生活協同組合 理事長 鈴木克夫

世界中で、効率を第一とする新自由主義の問題点、貧富の格差拡大と社会的弱者への差別がこのコロナ危機で明白になりました。

新自由主義は、福祉や公共サービスの縮小、あらゆる規制の緩和や撤廃、市場原理に基づく利益追求を目的とする経済思想です。1980年代以降世界中で、そして日本でも「構造改革」の名でこの経済思想を受け入れ、国民には「医療費自己負担」を信じ込ませました。

ところが、新型コロナウイルスパンデミックの中で、福祉国家体制を否定し、「社会は不要だ、自己責任で良い」と徹底した自己責任論を強調した政治を行使してきた英国のジョンソン首相が「社会というものがまさに存在する」と発言し、「我々のNHS(国民保健サービス)を守れ」と発信し、給与所得者や自営業者に所得の8割を給付するなど手厚い損失補償を実施したのである。

また、ドイツでは「医療システムに大きな負荷がかかっている」とロックダウン(都市封鎖)を強める方針転換を打ち出し、韓国においては誰でも無料でPCR検査を受けられるよう方針を発表しました。

一方、日本では医療従事者は自己犠牲の伴う使命感で新

型コロナから住民の命と暮らしを守ってきましたが、それも限界を迎えています。そして、その状況の中で「GOTOトラベル事業の推進(12月14日一時停止を発表)」「75歳以上医療費2割負担に引き上げる」という方針を掲げています。政府に国民の命を守る気持ちがあるのでしょうか。コロナ禍にあって、今こそ「正しく恐れ、少しの勇氣をもって学び前に出てゆきたい」と願っています。

宮沢賢治の「けれどもほんとうのさいわいは何だろうか」という言葉があります。落ち込んでるとき、この言葉を自分に問い直してみると「そうか、今捉われていた思いは、本当の幸福は関係ないか」と思えるかもしれません。

新潟医療生活協は、「困った」が言えるお互いさま運動を進めています。木戸病院を拠点に医療介護の安心ネットワークを広げながら安心して暮らすことのできる地域を作っていきます。

もっともっと地域に新潟医療生活協の活動を紹介し、希望のもてる社会をみんなの力で実現してゆきたいと思えます。腹を固めて、地域に出ようではありませんか。今年もよろしく願います。



大形総支部主催

組合員さん待望の健康セミナー開催!

11月27日なじよも多目的室にて、大形総支部主催の健康セミナーが開催されました。当日はほほえみの里きどり講師を招き、第1部は矢田省吾施設長による「元気で長生きしてほしい」と題した講演、第2部は江川真司理学療法士による健康体操が実施されました。

今回は新型コロナウイルスの蔓延により、開催するべきかしないべきか、総支部内で何度も議論を行い、感染症対策を万全に整えて開催することになりました。「こんな時だからこそ、健康の話をぜひ専門家の先生から聞きたい!」「今年はず煮会ができなかった分、他のイベントをぜひやりましょう!」

この組合員の声に後押しされ、開催決定となりました。

講演は非常に和やかな雰囲気の中行われ、参加者は時には真剣に耳を傾け、時には話の面白さに笑い声が起っていました。また健康体操では、皆さんの心も体も程よくほぐれ、終了後は自然と笑顔が溢れました。

このご時世に人が集まるイベントを開催することはとても勇気のいる決断でしたが、蓋を開けてみれば大成功の健康セミナーでした。今後も地域活動部では日々の感染症対策を



参加者からの質問に身振りを交えて分かりやすく回答する矢田先生



江川理学療法士と一緒にみんなで体操☆簡単な体操でも、効果はバツグンです!

今回のセミナーで実施した感染症対策

- 事前申し込み制による出席者の把握
- 部屋の大きさに対して半分程度の定員制(定員20名)
- 椅子同士の間隔や演者との間隔の十分な距離の確保
- 入室前の検温・手指消毒の実施、全員のマスク着用の徹底
- 講演の合間の定期的な換気の実施

徹底し、コロナ禍の日常を乗り切りたいと思います。

結いの郷

～通所型基準緩和サービス開設に向けて再始動②～

「結いの郷」では、9月から12月までの4ヶ月間にわたり、毎月1回「健康づくり運動の体験会」と題して、百の花なじよも(通所型基準緩和サービス)で普段行われているサービスの体験会を開催してきました。延べ60名あまりの方が参加され、ここでの運動を楽しみに毎回通われた方も何名かいらっしゃいました。

「結いの郷」は、組合員さんが気軽に立ち寄ってお話できたり、活動したりできる「お茶の間」のような存在を目指しておりますが、この体験会の成功を引き継ぐ形で、1月には正式に通所型基準緩和サービスの開設を予定しています。ご利用を希望される方は「百の花なじよも」又は最寄りの地域包括支援センターにご相談ください。お試し体験も随時お受けしております。お気軽にご連絡ください。

お問い合わせ先

☎025-250-7251
(代)百の花なじよも



10月の体験会のようす

感染症対策を徹底し、実践発表会を開催!

「実践発表会」は日ごろの組合員、職員の活動を報告しあい、交流するものです。第18回の実践発表会は、新型コロナウイルス感染症対策を徹底したうえで開催され、47名の参加がありました。

今回は大形総支部「操体法の新潟大会を終えて」そしてその後「木戸総支部」2019年度すこしおモニターに参加して「木戸総支部」に発表がありました。演題発表後の質問も多数出て、多い発表会になったと思います。

これらの発表が、明日の新潟医療生活協の活動や事業の糧となるものと確信しております。来年は第

19回実践発表会を開催する予定です。たくさんの方の演題参加をお待ちしています。

発表された6演題

- 操体法の新潟大会を終えてーそしてその後「大形総支部」
- 2019年度すこしおモニターに参加して「木戸総支部」
- 老健加算型への挑戦「老健ほほえみの里きどり」
- 有機溶剤作業主任者について「病理検査科」
- 薬薬連携への期待「薬剤部」
- 地域全体への必要なサービス提供の実現「定期巡回ありがとこ」



なじよもを会場に開催されました

ひっかつかくせいはいこうさんきんじょうりゅう 非結核性肺抗酸菌症とは？



内科 河邊 昌哲

概要

結核菌以外の抗酸菌が肺に感染して起こる病気です。非結核性抗酸菌は土や水などの環境中にいる菌で、結核菌とは異なり人から人には感染しません。菌の種類は150種類以上ありますが、非結核性肺抗酸菌症の80%がマック菌(MAC:マイコバクテリウム・アビウム・コンプレックス Mycobacterium Avium Complex)で、次に多いカンサシ菌(Kansasii)が10%です。

症状

無症状で、健康診断や検診の胸部エックス線検査で発見されることが多いです。進行すると咳、痰、血痰、だるさ、発熱、寝汗、体重減少などが起こることもあります。

検査

胸部エックス線検査、胸部CT検査(写真1・2)で特徴的な影を見つめます。多くは年単位で経過を見ることがあります。痰を調べ、菌が培養され遺伝子検査(PCR)で診断になりますが、結果が出るまでに6〜8週間かかることがあります。痰から2回以上同じ菌が出ることが診断に必要です。痰が出ない場合は気管支鏡検査を行い、検体の培養をおこなうこともあります。

生活上の注意

感染(発症)の予防には、日常の健康管理、体の抵抗力(免疫力)を維持が大切です。

- ① 不規則な生活を避ける
- ② 適度の運動と十分な休養(睡眠)をとる
- ③ 栄養バランスのよい食事を摂る
- ④ 生活習慣病(糖尿病など)は治療しておく
- ⑤ タバコは吸わない
- ⑥ ストレスを溜めない

疫学

最近では中年以降の女性に多い傾向があり、年間約8000人が発症します。高齢者にも多く、肺結核が年々減少しているのに対して非結核性肺抗酸菌症は増加しています。

感染の経路と発病

主に浴室や土を扱う作業で空气中にたどよう非結核性抗酸菌を吸い込むことにより感染すると考えられています。多くは数年〜10年以上かけてゆっくりと進行します。

による治療を行います。クラリスロマイシンと抗結核薬2種類を毎日忘れずに内服し、少なくとも1年半(菌が培養されなくなってから1年間)続ける必要があります。

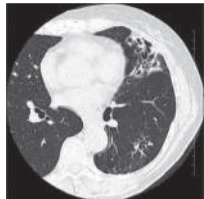

CT写真1

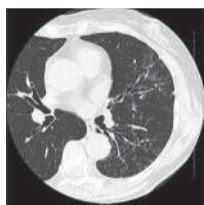

CT写真2

治療

非結核性肺抗酸菌症のうちマック菌が原因と診断されて、症状や肺の影が悪化している場合には薬

予後

菌が完全に消えることはまれであり、治療終了後も再発しないか定期的に胸部エックス線検査をします。再発すれば治療を再開します。

出典：日本呼吸器学会ホームページ (<https://www.jrs.or.jp/>)
呼吸器の病気より

理事会報告

12月3日下記議題にて第6回理事会が開催されました

【承認事項】

- ① 10月分組織状況報告の承認の件・関連委員会からの報告
- ② 10月分事業所報告の承認の件・医師確保対策の進捗状況について
- ③ 10月分経理状況報告の承認の件

【議決事項】

- ① 高額備品購入の件

【報告事項】

- ① 理事会新年会についての件
 - ② なじよも内事業所の移設の件(学童、百の花なじよも)
 - ③ 理事会議事録(第4回)修正内容確認の件
 - ④ 第5回理事会議事録確認の件
 - ⑤ 賞与支給の件(予定)
 - ⑥ 専門委員会報告の件
 - ⑦ 第2四半期監査報告の件
 - ⑧ コンサルタントの件
 - ⑨ その他
- ・拡大報告/地域活動NEWS



このようにうれしいお言葉をいただき、私たちスタッフの励みとなっております。今後も皆さまの笑顔あふれる生活を支えていきます。

「いつもご飯が温かく、皆さんと集まって食べられるのが嬉しいです」
「産直市場は色々なお菓子だけでなく、日用品や雑貨も揃っていることが便利です」
「館内に木戸クリニックがあるので、体調が悪い時に職員の方が相談や予約をしてくれて先生に診てもらえるので安心です」

なじよもガーデン(サービス付き高齢者向け住宅)は、3食の食事の提供や安否確認などの見守りサービスがあり、高齢者が安心して暮らせるお住まいです。おかげさまで、全101室においてご入居いただいております。

今回は、入居されている皆さまより生活されていてありがたいと感じる事へ感想を頂戴しましたので、いくつかご紹介させていただきます。

…COOPなじよもガーデン…

なじよもガーデンの生活は こんなところがありがたい



講師：赤いふうせん

HAPPY NEW YEAR!



講師：通所リハビリテーション

COOP ケアカレッジは 介護職員の育成と スキルアップを行っています



講師：ショートステイなじよも

卒業生インタビュー

2019年度 初任者研修卒業生 田村さん

ほほえみの里きとに勤務しています。これから学びを続け、レハルアップが目標です。素敵なスタッフが恵まれ仕事も充実です。利用者の笑顔が活力です！

2019年度 実務者研修卒業生 五十嵐さん

コフケアカレッジで学んだ講師と一緒に働きたい！赤いふうせんに配属になりました。優しい先輩にアドバイスを頂きながら、日々頑張っています。利用者さんに頼られた時や笑顔に、仕事のやりがいを感じます。

2020年度 初任者研修卒業生 伊藤さん

コフケアカレッジの授業(実習)がきつかけで入職を希望しました。一步一步確実に進んでいき、介護福祉士を目指します。利用者皆さんや職員皆さんの感謝です！

2020年度 初任者研修卒業生 相馬さん

授業で学び、講師の介護観に感銘を受けて新潟医療生協に入職しました。毎日新しい学びや、発見に一生懸命頑張っています！

COOP ケアカレッジの紹介

コフケアカレッジは2つの教室で(なじよも4号館3階)公共訓練をはじめ、働きながら学べる通信教育、介護職員対象のスキルアップ研修等たくさんの研修を行っています。研修の期間も資格により、2日間～6ヶ月、毎日通学し学ぶコース、半分通信教育、半分通学など、学びの方法は多種多様に展開しています。そして、一番の特徴は、講師です。介護の現場で働く、介護士・看護師・理学療法士による臨場感のある心のこもった授業はとて好評です。学んだ講師と一緒に働きたいと、たくさんの受講生が医療生協に入職しています。これからも講師・事務局一丸となり、あんしんの介護をめざし介護職員の育成とスキルアップに取り組んでいきます!!

お問い合わせ コフケアカレッジ ☎025-271-6161

COOPケアカレッジ研修コースの紹介

身体にふれない介護の仕事に従事

1 担い手養成研修
研修期間 2日間

公共訓練(通学) 研修期間 2ヶ月・3ヶ月
2 初任者研修・介護員養成科
(旧ヘルパー2級相当)

公共訓練(通学) 研修期間 3ヶ月・4ヶ月
3 初任者研修・DS介護員養成科
(障害者対象) 介護員養成科・特別支援学級生徒

公共訓練(通学) 研修期間 6ヶ月
4 実務者研修・介護員応用科
(旧ヘルパー1級相当)

通信教育(一部面接授業:通学を含む)
5 実務者研修・介護員応用科
(旧ヘルパー1級相当)

6 介護職員のための 喀痰吸引等研修

実務者研修終了と、3年間の実務経験で介護福祉士の受験資格が得られます。

介護事業所に従事している方対象

新潟医療生協は あんしんの 介護を支えます!

COOPケアカレッジには卒業生がたくさん遊びに来てくださいます。先日はお母様と一緒に来られ、お母様より心温まるお手紙を頂きました!



講師：喀痰吸引等研修(ショートステイなじよも)

卒業生のサクセスストーリー

斎藤さん

介護の仕事に就き5年が経ちました。制度を知り、「資格をとれるなら」と、受講をしました。実務者研修は通信で働きながら学べるから心配もありませんが、無事卒業!そして介護福祉士になりました。学びはたくさんあり、喀痰吸引等研修にもチャレンジしました。優しいスタッフに支えられ、無事に合格しました。お世話になったスタッフの皆さんと元気に仕事をしています。新潟医療生協は福利厚生も充実しており、育休を取得してからも仕事を続けられる働きやすい職場です。

渡辺さん

偶然手にしたリーフレットで、この制度を知り、資格をとれるならと、チャレンジしました。受講する中で、臨場感のある授業や、介護への思いをたくさん学び、一緒に働きたいと思いつきました。あつという間の4年間で、実務者研修(通信)、介護福祉士の国家試験、喀痰吸引等研修、実地研修と、振り返ってみると、とても学びの多い4年間でした。この学びをいかして多くの人と関わり、喜んでもらえる介護を実践して行こうと思います。



講師：デイサービスなじよも



講師：ほほえみの里きと

実務経験3年の条件を満たし、介護福祉士の国家試験の受験に挑戦するために受講すると、新潟県社会福祉協議会の補助金を受けられます。コフケアカレッジは認定校です。詳しくはお電話でお問い合わせください。

※Coopケアカレッジは多くの講師に支えられ授業を行っています。すべての講師の皆さんを御紹介できませんでしたが、今後授業の様子を紹介して行きたいと思っております。つづく…(カモ?)



なじよも

health co-op niigata

通 信

第89号

●今年も「なじよも」を
よろしく願いたします

コロナウイルスにも負けぬ
元気な看護師達 今年もがんばります。
(訪問看護ステーション)

全集中で
在宅介護を
支えます!

(ショートステイ)

皆さんとたくさんの
「楽しい」を創っていき
年にしましょう。(百の花)

なじよも入居者様・地域の
皆様を共に支えていきます。
(定期巡回ありがとう)

一緒に運動して健康な
生活を送りましょう
(通所リハビリテーション)

各事業所 新年のご挨拶

『笑顔あふれる なじよの子』
本年もよろしく願致します。
(学童クラブ)

利用者みなさまが
笑顔で過ごせるように
スタッフ一同頑張ります。
(訪問介護センター)

笑顔あふれる1年に!!
(なじよもガーデン)

皆様にどって良い一年で
ありますように、
楽しいデイサービス
目指してがんばります。
(デイサービスセンター)

今年も利用者様に
元気をお届けします。
(ぴあの)

利用者様がご自宅で快適に
過ごせるよう、お手伝いさせていただきます。
(木戸病院居宅介護支援事業所)

モー!
頑張りますよー
(CCC)

今年はスタッフ一同「3S」の
対応を心がけます。
「Smile」笑顔で
「Sweet」優しさのある
「Satisfaction」満足いただける
(木戸クリニック)

●「学童クラブなじよも」、
「百の花なじよも」
移動のお知らせ

2020年12月に、
「学童クラブなじよも」と
「百の花なじよも」の
事業所移動がありました。

学童クラブは
2号館1階カフェテリアから、
5号館1階の交流室へ

百の花なじよもは
1号館1階大浴場から
2号館1階カフェテリアへ

それぞれ移動いたしました。
ご利用頂いている皆様により楽しく
安心して活動してもらえるように
努めてまいります。なお、詳細は
次号以降でご紹介いたします。

今年もいつも笑顔でみな様を
お迎えいたします。(総合事務)



2021年1月1日
社会福祉法人亀田郷芦沼会
理事長 鈴木克夫
職員一同

本年も力を合わせて生き抜いてい
きましょう。

2021年度は3年に一度の介護報
酬改定の年です。新型コロナ禍で緊張
状態も長期化する中、「事業継続と、
サービス水準の底上げを両立できるプ
ラス改定」が実現できますよう皆様
のお力添え、ご支援をお願いしたいと思
います。

私たちは、昨年策定した「2025あしぬまビジョン」にもとづき、人と人
をつなぎ、お互いさまの精神で助け合う関係づくり、健康づくりを考える
事業と運動を地域の皆様と進めていくことをお誓いし、老朽化する特養あ
しぬま荘の建て替え問題の検討を進め
たいと思います。

2021年度は3年に一度の介護報
酬改定の年です。新型コロナ禍で緊張
状態も長期化する中、「事業継続と、
サービス水準の底上げを両立できるプ
ラス改定」が実現できますよう皆様
のお力添え、ご支援をお願いしたいと思
います。



真実とやさしさ そして希望のもてる社会を

みらいレター

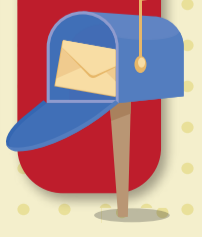

「オーラルフレイル」について

摂食嚥下機能が低下すると、摂食嚥下障害となり、脱水や低栄養、窒息、誤嚥性肺炎などの症状により、命の危険にさらされてしまうことがあります。

摂食嚥下機能が低下する原因の一つに、フレイルというものがあります。フレイルとは加齢にともなって心と体が衰えてくることをいいます。直訳すると、「虚弱な状態」となり、様々なストレスに対して脆弱さ(弱さ)を示し、ちょっとした病気やけがで介護が必要な状況に陥りやすい状態のことをいいます。フレイルには、オーラルフレイルというものもあります。オーラルは口腔、口という意味で、「口腔の虚弱」となります。噛めない、滑舌が悪くなる、食べこぼしが多くなってきた、わずかにむせるなどの、口腔機能の軽微な低下から始まり、食の偏りや軟らかいものばかり食べる事で、噛む機能が低下し、余計に噛めなくなり、口腔機能が低下し、食欲もなくなり、低栄養につながり、ますますオーラルフレイルが進行してしまうことで摂食嚥下機能も低下してきてしまいます。しかし、フレイルは対策次第で健康な体を取り戻すことができます。

次号では、フレイルの対策についてお話しします。

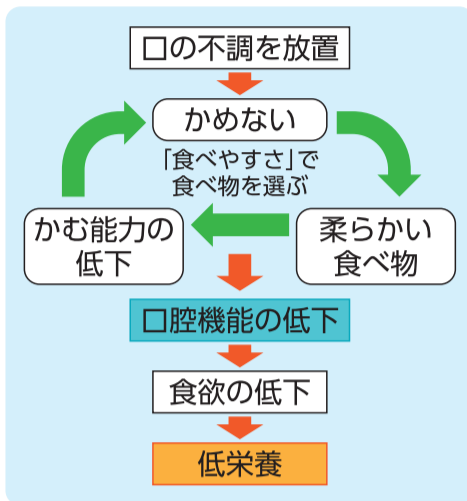

今月号のクロスワードパズル、すこしおレシピは冬休みです。来月号に向けて、気合いを入れて充電中です!ぜひ楽しみにお待ちくださいね。

12月号の答え

答え **トナカイ**

クロスワード12月号 当選者発表

多くの皆さまからのご応募、誠にありがとうございました。当選者は下記の5名様です。

しんちゃん 様

YUA 様

チーちゃん 様

ひまわり 様

高橋 武次 様

ご当選、おめでとうございます!当選者には景品を発送させていただきました。使い心地の感想や使用している様子の写真などもお待ちしております。まーす(^^)ノ

新年あけましておめでとうございます



学童クラブなじよも



匿名希望さん



みみみみーちゃん(ペンネーム)
(小学3年生)



わかいめいさん
(小学1年生)



にぎしあつとさん
(小学1年生)

診療案内

※赤字表記部分が前月と変更となっております。

木戸病院

外来予約

ご家庭などの
固定電話からは

☎0120-432-472

携帯電話・
公衆電話からは

☎025(273)2175

☎025(273)2151代

休診日：日曜・祝祭日、第1・3・5土曜日

診療科	受付時間	月	火	水	木	金	第2土	第4土
内科	新患 8:00~11:00	濱 ひとみ	岸 由美子	市川 紘将	安藤 麻理	土田 陽平	三井田 孝	内科医師
		滝澤 祥子	河邊 昌哲	阿部 孝洋	摺木 陽久	岸 由美子	内科医師	内科医師
	AM 専門 (予約制)	成田 淳一	藤崎 真也	高村 麻子	横山 恒	樋口 宗史	内科医師	増子 正義
池主 裕子		山崎美穂子			五十嵐 登			
		五十嵐登(循)	矢田省吾(腎/糖)	土田陽平(腎)	大学医師	大学医師(循)		丸山公男(水俣)
		佐藤秀一(消)	横山 恒(消)	山口利夫(循)	河邊昌哲(呼)	摺木陽久(消)	津田晶子(糖/内)	津田晶子(糖/内)
		大学医師	安藤麻理(糖/内)	津田晶子(糖/内)	山口利夫(循)	山崎美穂子(腎)	荻原智子(糖/内)	荻原智子(糖/内)
		津田晶子(糖/内)	荻原智子(糖/内)	荻原智子(糖/内)	津田晶子(糖/内)	阿部孝洋(糖/内)	重沢立郎(水俣)	重沢立郎(水俣)
				齋藤/重沢(水俣)	濱ひとみ(腎/糖)	池主裕子(循)	矢田 省吾	
				大学医師(循)				
	PM(予約制)	長谷川隆志(呼)	矢田省吾(腎/糖)	成田淳一(呼)		津田晶子(糖/内)		
		荻原智子(糖/内)	滝澤祥子(糖/内)	大学医師(循)		大学医師(循)		
		土田陽平(腎)	濱ひとみ(腎/糖)					
		大学医師(循)						

※糖：糖尿病、内：内分泌、腎：腎臓、呼：呼吸器、循：循環器、消：消化器

神経内科	AM9:00~11:00(予約制)	高橋 俊昭	小野寺 理	伊藤 岳	高橋 俊昭	北原真紀子		
産婦人科	AM 産科 8:00~11:00 婦人科	工藤 久志	工藤 久志	工藤 久志	工藤久志(予約制)	工藤 久志	工藤 久志	工藤 久志
	PM(予約制)	菊池真理子	菊池真理子	菊池真理子	大学医師	菊池真理子		
小児科	AM8:00~11:00	樋浦 誠	福地 雄太	樋浦 誠	福地 雄太	樋浦 誠	福地 雄太	福地 雄太
	PM2:30~4:30	村山ゆり恵	村山ゆり恵	村山ゆり恵	村山ゆり恵	村山ゆり恵	樋浦 誠(生活習慣病-診察AM10:30~)	
外科	AM8:00~11:00	阿部 要一	山田 明(AM9:00~11:00)	阿部要一(1・3・5週)	阿部 要一	山田 明(AM9:00~11:00)	山田 明	阿部 要一
		渡邊 智子	花井 彰	山田 明(2・4週)	祐川 健太	花井 彰	祐川 健太	祐川 健太
整形外科	AM8:00~11:00(予約制)	所澤 徹	所澤 徹	所澤 徹	高橋 直樹	所澤 徹	高橋 直樹	所澤 徹
皮膚科	AM8:00~11:00	河井 一浩	河井 一浩	河井 一浩	河井 一浩	河井 一浩	河井 一浩	河井 一浩
		武居いづみ	武居いづみ	武居いづみ	武居いづみ	武居いづみ	武居いづみ	武居いづみ
耳鼻咽喉科	AM8:00~11:00	石岡孝二郎	石岡孝二郎	石岡孝二郎	石岡孝二郎	石岡孝二郎	大学医師	大学医師
	PM(予約制)	大学医師						
泌尿器科	AM8:00~11:00	北村 康男	北村 康男	北村 康男	大学医師	北村 康男	大学医師	大学医師
眼科	AM8:00~11:00(予約制)		長谷部 日	松田 英伸	長谷部 日	松田 英伸	大学医師	大学医師
						(第2金曜日は10時まで)		
歯科 口腔外科	AM 8:30~11:00	予約制	星名由紀子	星名由紀子	星名由紀子	星名由紀子	星名由紀子	星名由紀子
			藤田 孝子	藤田 孝子	鈴木 博	藤田 孝子	鈴木 博	
	鈴木 博	鈴木 博		鈴木 博				
	PM 1:00~4:00	星名由紀子	星名由紀子	星名由紀子	星名由紀子	星名由紀子		
	藤田 孝子	藤田 孝子	藤田 孝子	鈴木 博	藤田 孝子			
	鈴木 博	鈴木 博	鈴木 博		鈴木 博			

第2、第4土曜日の受付時間はAM8:00~10:30(歯科を除く)/
歯科の受付時間はAM8:30~10:30

木戸クリニック

☎025(274)7960

休診日：日曜・祝祭日、第1・3・5土曜日

診療科	受付時間	月	火	水	木	金	第2土	第4土	
内科	AM 8:30~11:30	予約 一般	須永 隆夫	須永 隆夫	須永 隆夫	須永 隆夫	須永 隆夫		須永 隆夫
			村山 直也	村山 直也	村山 直也	村山 直也	村山 直也	村山 直也	村山 直也
	PM 1:30~4:30		金子 香	金子 香	八木 寛朝		八木 寛朝	八木 寛朝	
			須永 隆夫	須永 隆夫			須永 隆夫		
		村山 直也	村山 直也	村山 直也		村山 直也			
		八木 寛朝		八木 寛朝(予約のみ)		八木 寛朝(1・3・5週)			
		岸 由美子							

※村山医師は随時 禁煙診療を受けております。また1月25日(月)午後は休診となります。

石山診療所

☎025(276)5111

休診日：日曜・祝祭日、土曜日

診療科	受付時間	月	火	水	木	金
内科	AM8:30~11:30	飯田 久貴	飯田 久貴	飯田 久貴	飯田 久貴	飯田 久貴
	PM2:00~4:40	飯田 久貴	飯田 久貴	金子 香		飯田 久貴
皮膚科	AM8:30~11:30	佐藤 信輔	佐藤 信輔	金子 香		佐藤 信輔

※診療案内は変更される場合がございます。
詳細はお問い合わせ下さい。

木戸病院 健診センター

☎025(270)1831

電話予約受付時間：月~金曜日 AM11:00~PM4:00、第2・第4土曜日 AM11:00~PM12:00
休診日：日曜・祝祭日、第1・3・5土曜日

人間ドック・特定健診 …… 各種健診承ります ……

風の笛クリニック

☎025(271)7755

休診日：日曜・祝祭日、木曜日、土曜日(午後)

診療科	受付時間	月	火	水	木	金	土
内科・麻酔科	AM8:45~12:30(診察は9:00~)	穂苅 環	穂苅 環	穂苅 環	休診	穂苅 環	穂苅 環
	PM3:15~5:30(診察は3:30~)	穂苅 環	穂苅 環	穂苅 環		穂苅 環	穂苅 環

最新の情報各事業所にお問い合わせください。

緊急手術や病棟・救急車などの緊急対応、又、医師の急な出張等により担当医の変更や休診をすることがございますのでご了承ください。